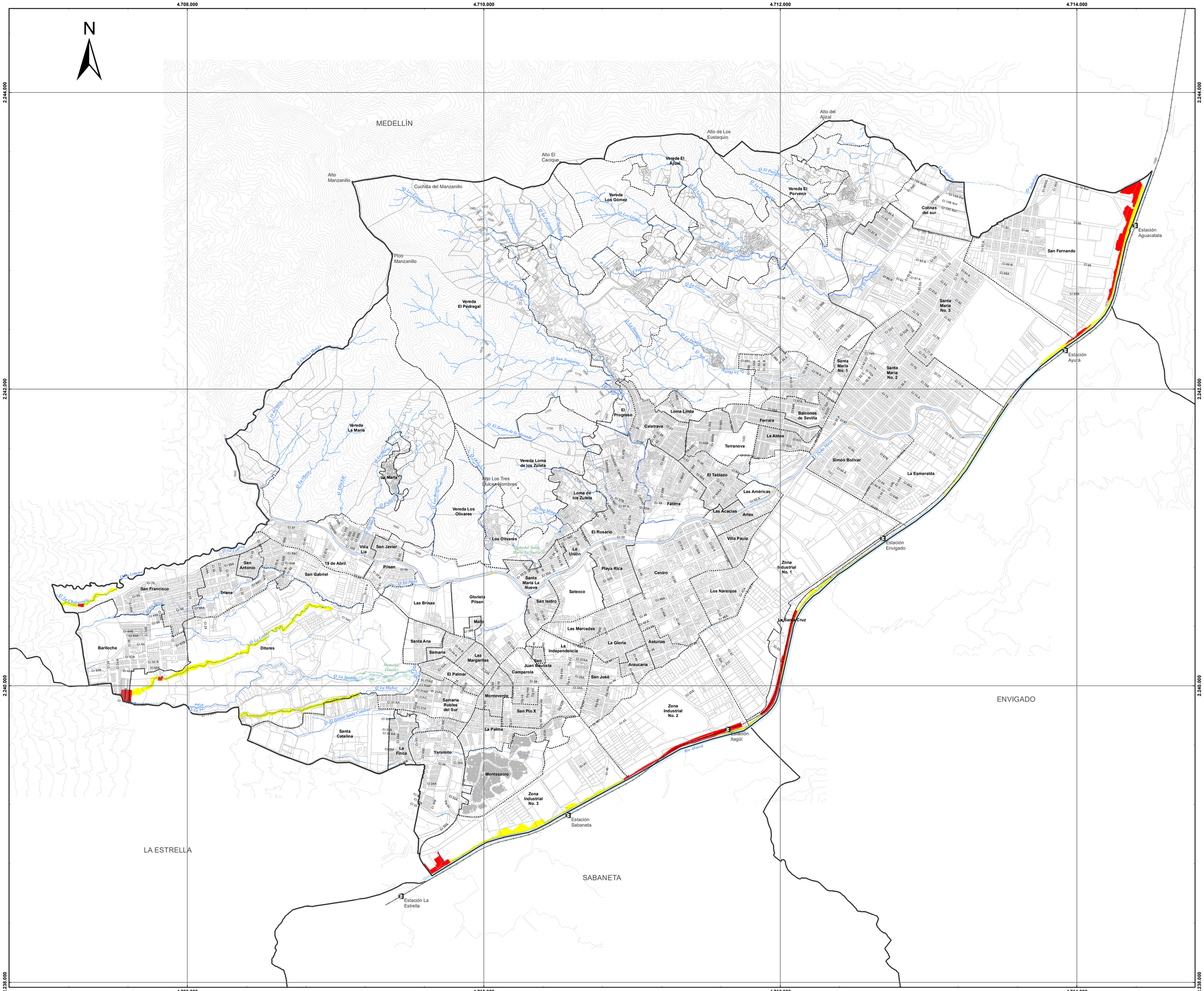

REVISIÓN Y AJUSTE

PLAN DE ORDENAMIENTO TERRITORIAL ITAGÜÍ 2023 - 2035

UNIVERSIDAD EAFIT · POT Plan de Ordenamiento Territorial Itagüí 2023-2035 · Alcaldía de Itagüí

ÁREAS CON CONDICIÓN DE RIESGO Y ÁREAS CON CONDICIÓN DE AMENAZA POR INUNDACIÓN

GESTIÓN DEL RIESGO

FORMULACIÓN

CONVENCIONES

TEMÁTICO

- Áreas conCondición de Riesgo por Inundación
- Áreas conCondición de Amenaza por Inundación

CARTOGRAFÍA BÁSICA

CONSTRUCCIONES
- Predio

RELIEVE
- Curva de nivel

TRANSPORTE
- Estación Metro
- Vía férrea, Metro

- Límite Municipal
- Límite Barrio/Vereda

HIDROGRAFÍA
- Canal Sencillo
- Drenaje Intermitente que se dispersa
- Drenaje Permanente que se dspersa
- Drenaje Permanente
- Tramo Red Hídrica
- Canal Doble
- Drenaje Doble Cuerpo de Agua
- Lecho Seco ó Cauce
- Humedal
- Otros Cuerpos Agua

ABREVIATURAS
- Q Quebrada
- Cl Calle
- Cr Carrera

LOCALIZACIÓN GEOGRÁFICA

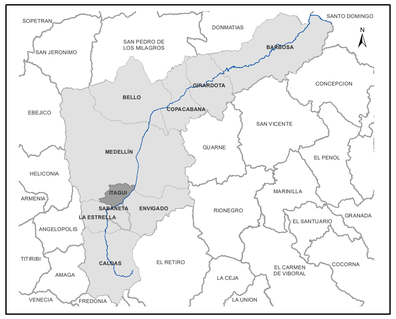

ESCALA: 1:10.000

0 125 250 500 750 1.000 metros

SISTEMA DE COORDENADAS

Coordenadas Proyectadas:MAGNA_Colombia_CTM12
Proyección: Transversa de Mercator
Falso Este: 5.000.000
Falso Norte: 2.000.000
Meridiano Central: -73,00
Latitud de Origen: 4,00
Unidad Lineal: Metros
Coordenadas Geográficas: GCS_MAGNA
Datum: Magna, Origen Central

Fuente de Información Básica:
CartoAntioquia, Convenio Interadministrativo No. 4085-2009 (IGAC, Gobernación de Antioquia, Área Metropolitana del Valle de Aburrá, Municipio de Medellín, IDEA, EPM e Isagen).

Fuente de Información Temática:
Plan de Ordenamiento Territorial POT (2007), Corantioquia, Área Metropolitana del Valle de Aburrá, recorridos de campo y talleres con la comunidad (2022).

Elaboró: Universidad EAFIT

Escala de Impresión: 1:10.000	Fecha de Elaboración:
Escala de Trabajo: 1: 5.000	Diciembre de 2022

Nombre del Archivo: 06b_FG_Gestion_Riesgo_Inundacion	F_06b/23